

Towarowa 10

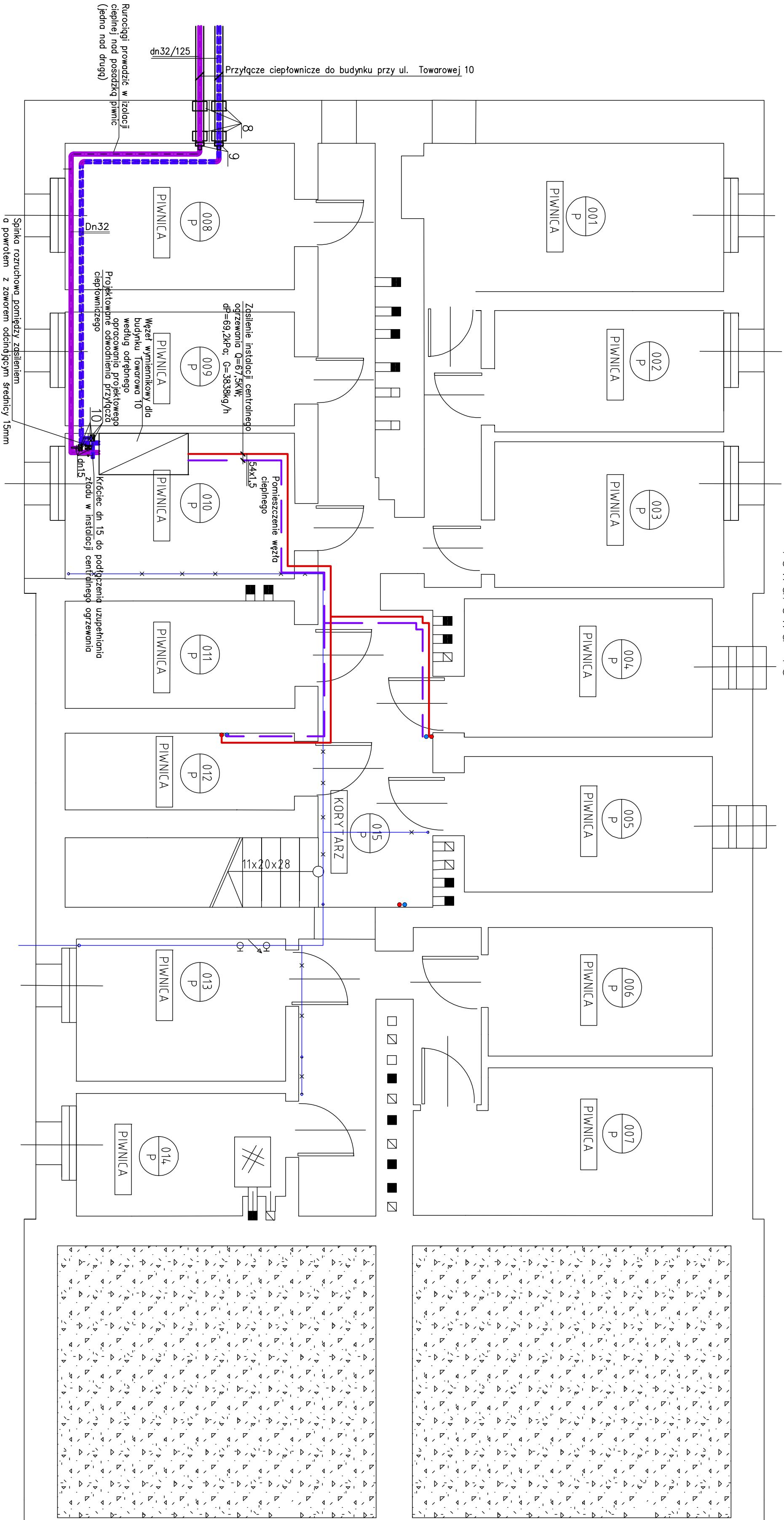

Inwestor: Przedsiębiorstwo Inżynierii Miejskiej Spółka z o.o.		Firma: BUDOWA PRZYLĄCZY	
ul. Szarych Szeregów 2		CIĘPŁOWNICZYM DO BUDYNKÓW	
43-502 Czechowice-Dziedzice		MIESZKALNYCH WIELORODZINNYCH	
Obiekt: Budynki Mieszkalne Wielorodzinne		Nazwa rys: PRZYLĄCZE CIĘPŁOWNICZE DO BUDYNKU	
Adres: Czechowice-Dziedzice, ul. Niepodległości 3;		PRZY UL. TOWAROWEJ 10 – RZUT PIWNIC	
Niepodległości 7; Towarowa 4; Towarowa 8 i 10		Opracował: mgr inż. Beata Szadłan	
Działka nr 5532/1		Projektował: mgr inż. Wiesław Buczkowski	
Jed. ewid. 240204_4 Czechowice-Dziedzice-miasto		Branża: IS	
Obręb: 0001 Czechowice		Skala: 1:50	
Biurowie: PRACOWNIA PROJEKTOWA "PROJINSTAL"		Data: 30.07.2020r.	
mgr inż. Wiesław Buczkowski		Nr rys: 4	
43-382 BIELSKO-BIALA			
Tel. 33 815 07 43; 604 475 903			
projinstal.buro@gmail.com			